

**Agenzia delle Entrate
CATASTO FABBRICATI
Ufficio Provinciale di
Bari**

Dichiarazione protocollo n. _____ del _____	
Planimetria di u.i.u. in Comune di Polignano A Mare	
Strada Comunale Monsignore _____ civ. NC	
Identificativi Catastali:	Compilata da: Netti Giuseppe Antonio
Sezione:	Isritto all'albo: Geometri
Foglio: 13	Prov. Bari
Particella: 1395	N. 03048
Subalterno: 1	

Scheda n. 2 Scala 1:200

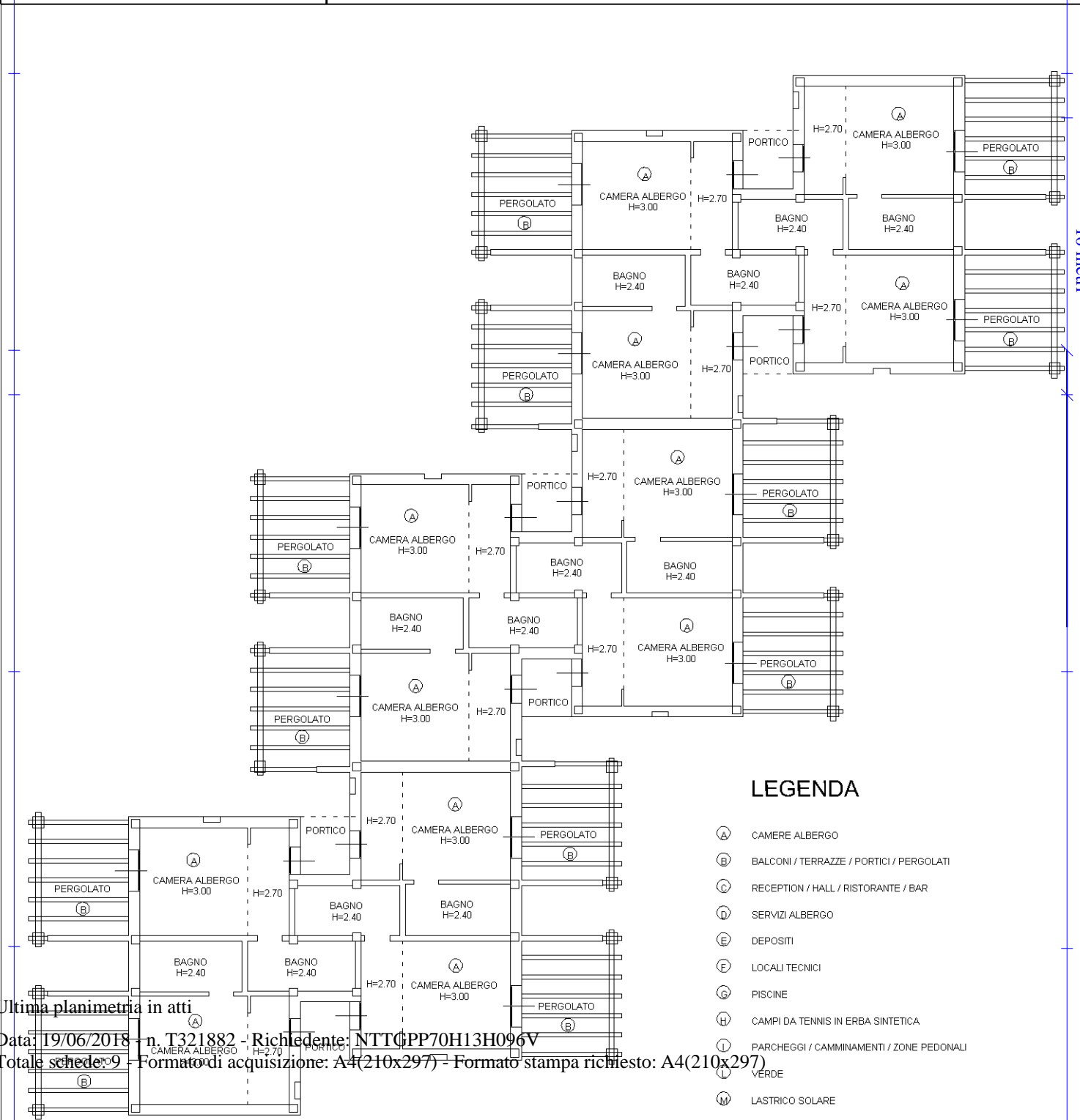

LEGENDA

- (A) CAMERE ALBERGO
- (B) BALCONI / TERRAZZE / PORTICI / PERGOLATO
- (C) RECEPTION / HALL / RISTORANTE / BAR
- (D) SERVIZI ALBERGO
- (E) DEPOSITI
- (F) LOCALI TECNICI
- (G) PISCINE
- (H) CAMPI DA TENNIS IN ERBA SINTETICA
- (I) PARCHEGGI / CAMMINAMENTI / ZONE PEDONALI
- (L) VERDE
- (M) LASTRICO SOLARE

Ultima planimetria in atti

Data: 19/06/2018 - n. T321882 - Richiedente: NTTGPP70H13H096V

Totale schede: 9 - Formato di acquisizione: A4(210x297) - Formato stampa richiesto: A4(210x297)

Catasto dei Fabbricati - Situazione al 19/06/2018 - Comune di POLIGNANO A MARE (G787) - < Foglio: 13 - Particella: 1395 - Subalterno: 1 >
STRADA COMUNALE MONSIGNORE n. NC piano: S1-T-1-2;

**Agenzia delle Entrate
CATASTO FABBRICATI
Ufficio Provinciale di
Bari**

Dichiarazione protocollo n. BA0214787 del 01/07/2015

Planimetria di u.i.u. in Comune di Polignano A Mare

Strada Comunale Monsignore

civ. NC

Identificativi Catastali:

Sezione:

Foglio: 13

Particella: 1395

Subalterno: 1

Compilata da:

Netti Giuseppe Antonio

Iscritto all'albo:

Geometri

Prov. Bari

N. 03048

Scheda n. 3

Scala 1:200

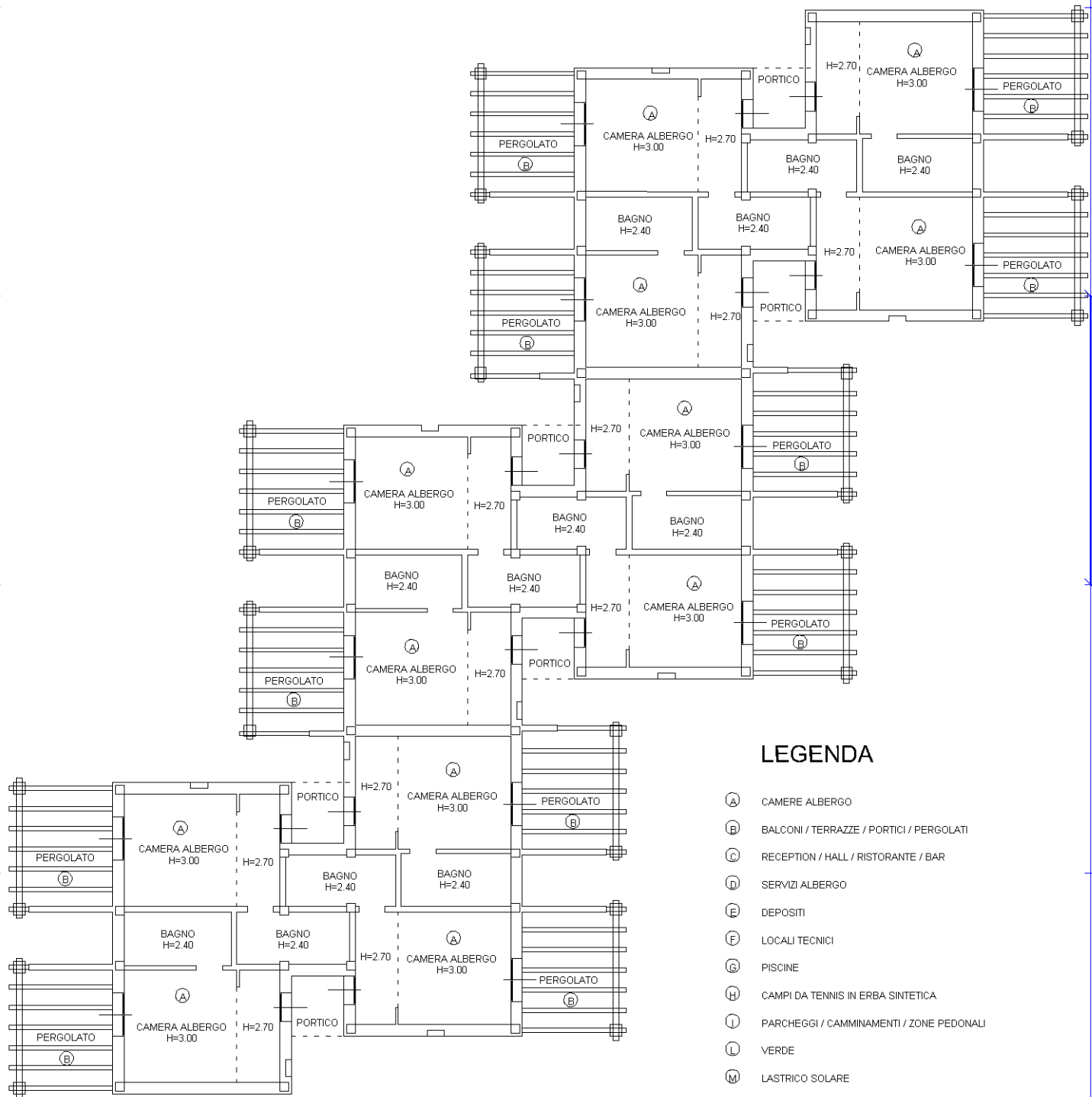

**PIANO TERRA
RIFERIMENTO PLANIMETRIA 2**



Ultima planimetria in atti

**Agenzia delle Entrate
CATASTO FABBRICATI
Ufficio Provinciale di
Bari**

Dichiarazione protocollo n. BA0214787 del 01/07/2015

Planimetria di u.i.u. in Comune di Polignano A Mare

Strada Comunale Monsignore

civ. NC

Identificativi Catastali:

Sezione:

Foglio: 13

Particella: 1395

Subalterno: 1

Compilata da:

Netti Giuseppe Antonio

Iscritto all'albo:

Geometri

Prov. Bari

N. 03048

Scheda n. 4

Scala 1:200

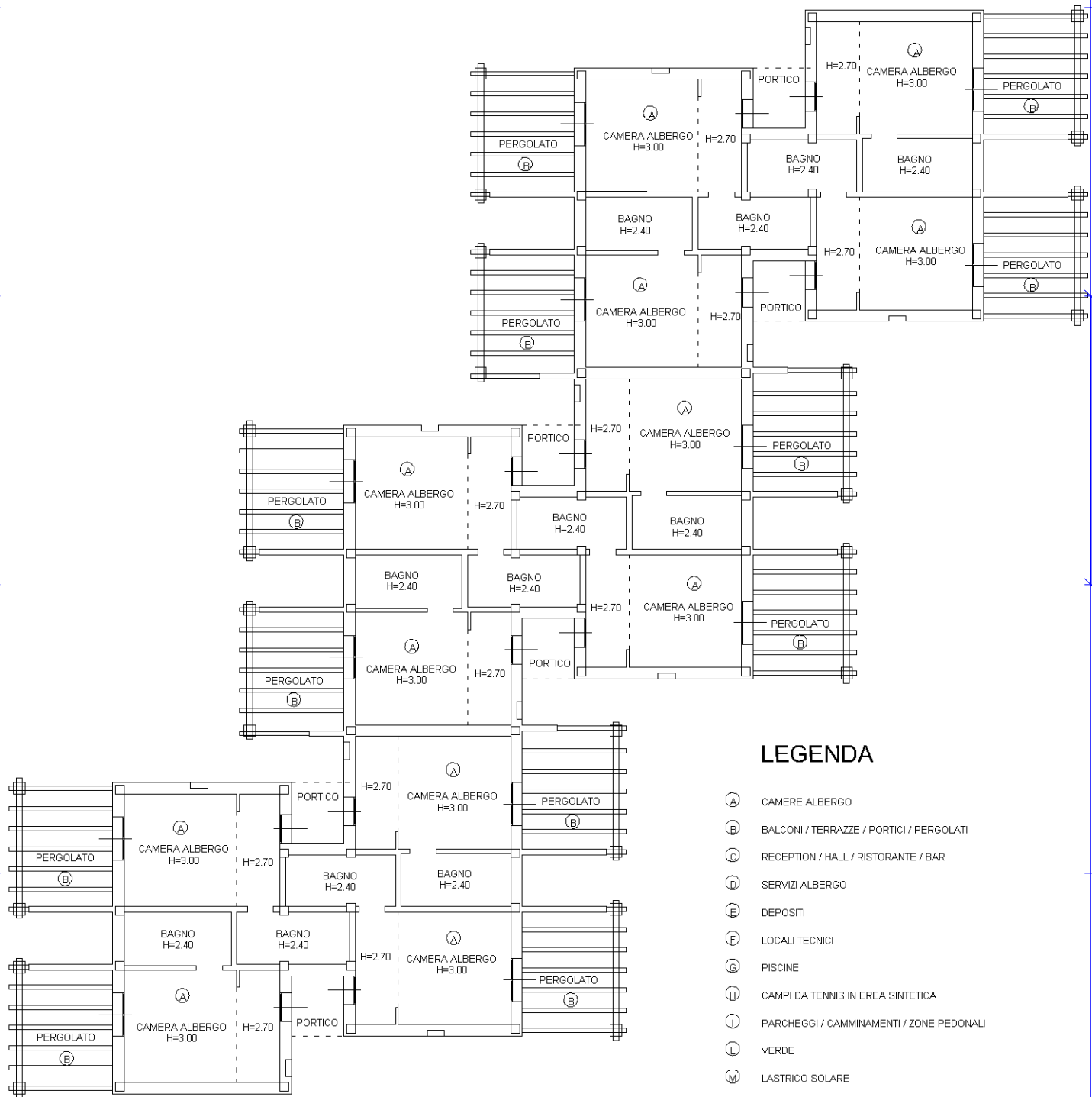

**PIANO TERRA
RIFERIMENTO PLANIMETRIA 3**



Ultima planimetria in atti

**Agenzia delle Entrate
CATASTO FABBRICATI
Ufficio Provinciale di
Bari**

Dichiarazione protocollo n. BA0214787 del 01/07/2015

Planimetria di u.i.u. in Comune di Polignano A Mare

Strada Comunale Monsignore

civ. NC

Identificativi Catastali:

Sezione:
Foglio: 13
Particella: 1395
Subalterno: 1

Compilata da:
Netti Giuseppe Antonio
Iscritto all'albo:
Geometri

Prov. Bari

N. 03048

Scheda n. 5

Scala 1:200

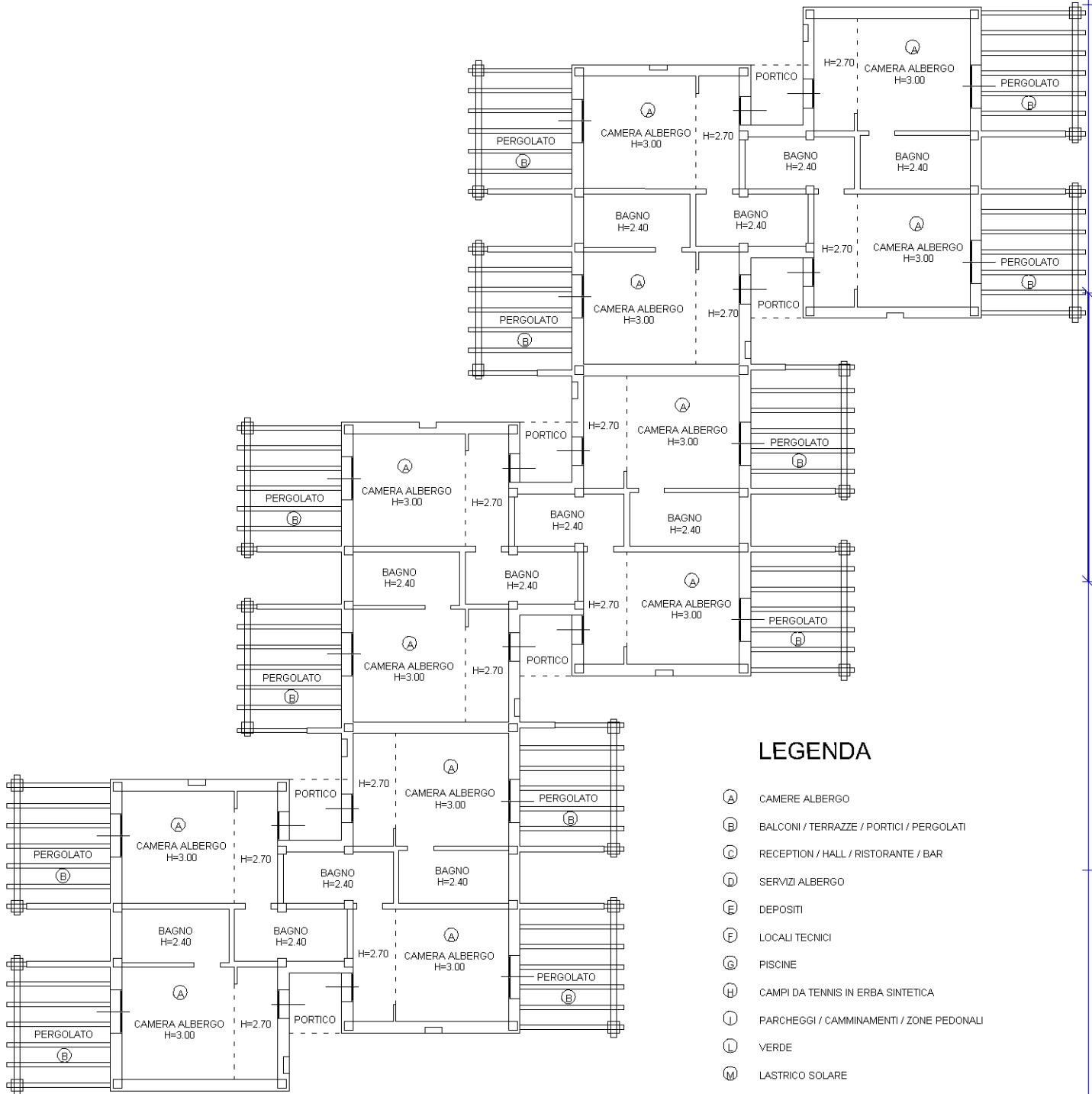

LEGENDA

- (A) CAMERE ALBERGO
- (B) BALCONI / TERRAZZE / PORTICI / PERGOLATO
- (C) RECEPTION / HALL / RISTORANTE / BAR
- (D) SERVIZI ALBERGO
- (E) DEPOSITI
- (F) LOCALI TECNICI
- (G) PISCINE
- (H) CAMPI DA TENNIS IN ERBA SINTETICA
- (I) PARCHEGGI / CAMMINAMENTI / ZONE PEDONALI
- (L) VERDE
- (M) LASTRICO SOLARE

**PIANO TERRA
RIFERIMENTO PLANIMETRIA 4**



Ultima planimetria in atti

Agenzia delle Entrate
CATASTO FABBRICATI
 Ufficio provinciale di
 Bari

Dichiarazione protocollo n. BA0214787 del 01/07/2015
 Planimetria di u.i.v. in Comune di Polignano A Mare
 Strada Comunale Monsignore civ. NC

Identificativi Catastali:
 Sezione: 13
 Foglio: 13
 Particella: 1395
 Subalterno: 1

Compilata da:
 Netti Giuseppe Antonio
 Iscritto all'albo:
 Geometri
 Prov. Bari N. 03048

Scheda n. 77 Scala 1:200

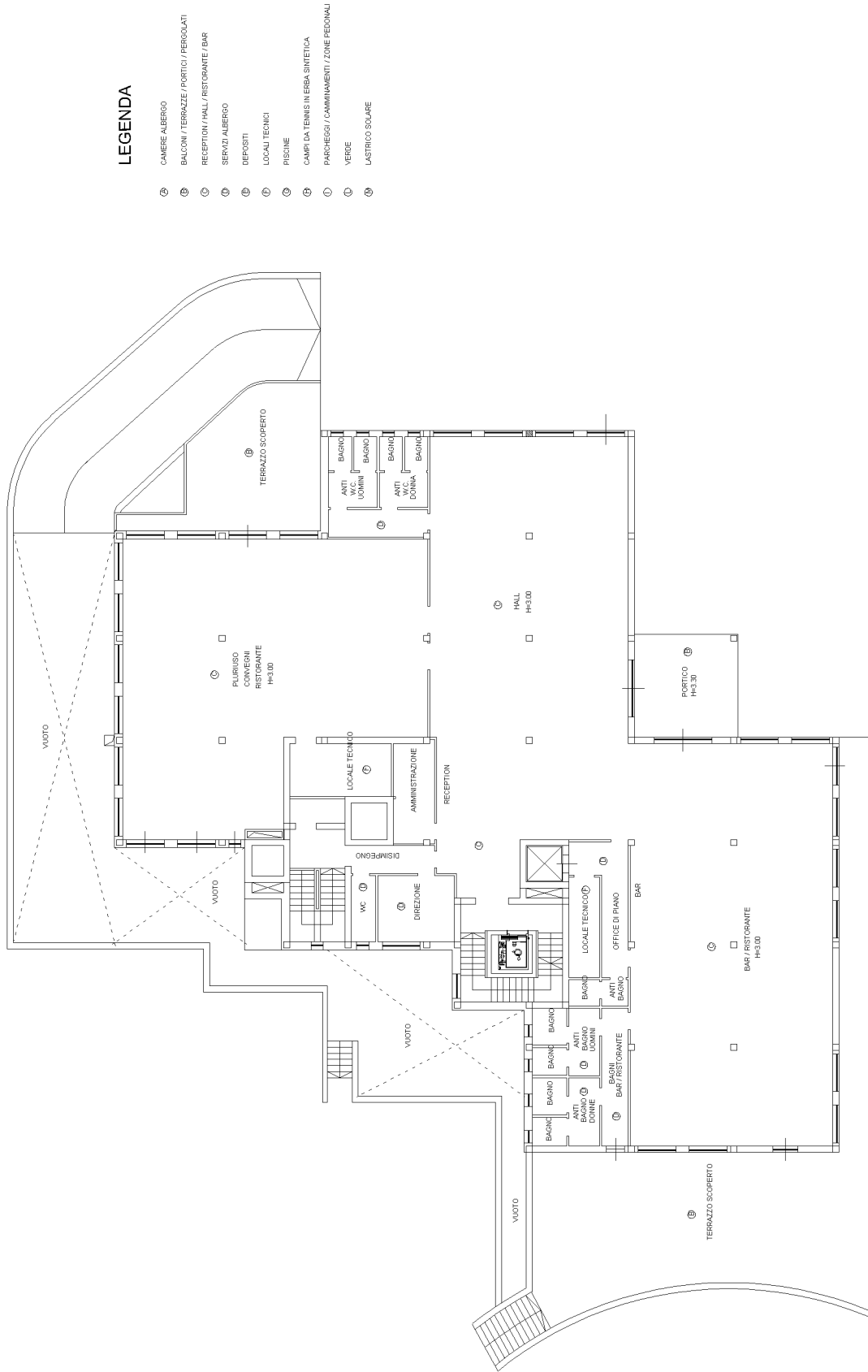

LEGENDA

- ⊗ CAMERE ALBERGO
- ⊙ BALCONI / TERRAZZE / PORTICI / PERGOLATI
- ⊕ RECEPTION / HALL / RISTORANTE / BAR
- ⊖ SERVIZI ALBERGO
- ⊘ DEPOSITI
- ⊙ LOCALI TECNICI
- ⊙ PISCINE
- ⊙ CAMPI DA TENNIS IN ERBA SINTETICA
- ⊙ PARCHEGGI / CAMMINAMENTI / ZONE PEDONALI
- ⊙ VERDE
- ⊙ LASTRICO SOLARE

PIANO TERRA
 RIFERIMENTO PLANIMETRIA 6



Agenzia delle Entrate
CATASTO FABBRICATI
Ufficio provinciale di
Bari

Dichiarazione protocollo n. BA0214787 del 01/07/2015
Planimetria di u.i.v. in Comune di Polignano A Mare
Strada Comunale Monsignore

civ. NC

Identificativi Catastali:
Sezione: 13
Foglio: 13
Particella: 1395
Subalterno: 1

Compilata da:
Netti Giuseppe Antonio
Iscritto all'albo:
Geometri
Prov. Bari
N. 03048

Scheda n. 8 - Scala 1: 200

Ultima planimetria in atti

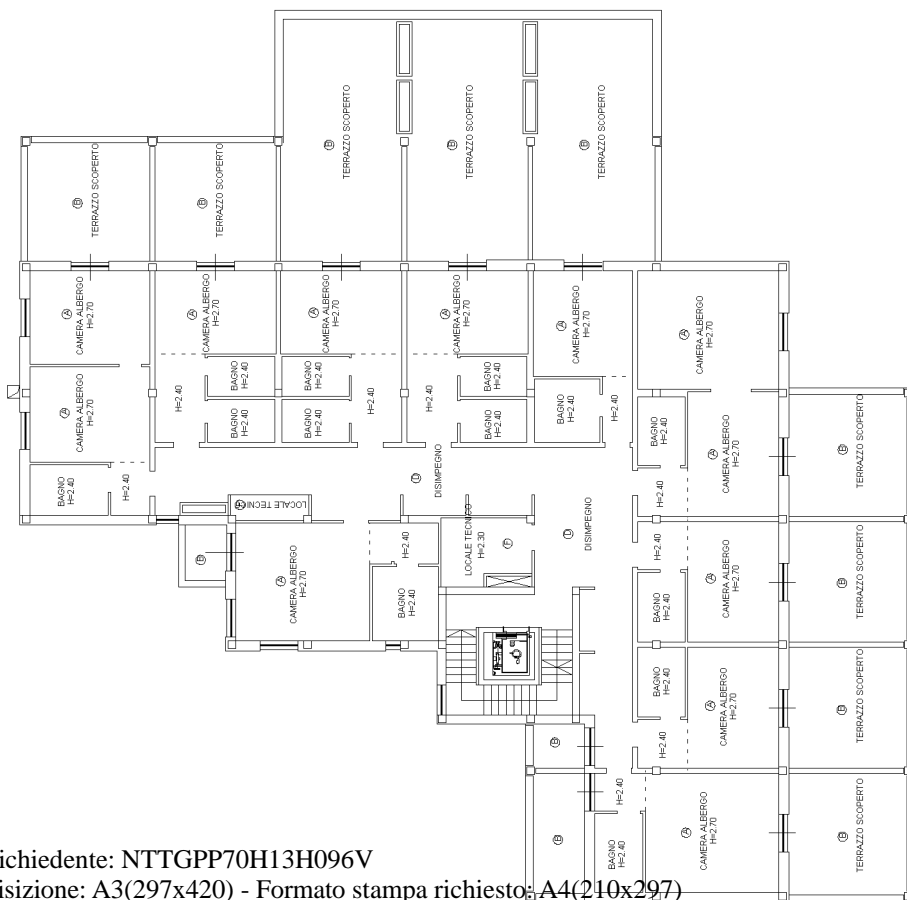

PIANO PRIMO
RIFERIMENTO PLANIMETRIA 7

LEGENDA

- ① CAMERE ALBERGO
- ② BALCONI / TERRAZZE / PORTICI / PERGOLATI
- ③ RECEPTION / HALL / RISTORANTE / BAR
- ④ SERVIZI ALBERGO
- ⑤ DEPOSITI
- ⑥ LOCALI TECNICI
- ⑦ PISCINE
- ⑧ CAMPI DA TENNIS IN ERBA SINTETICA
- ⑨ PARCHEGGI / CAMMINAMENTI / ZONE PEDONALI
- ⑩ VERDE
- ⑪ LASTRICO SOLARE

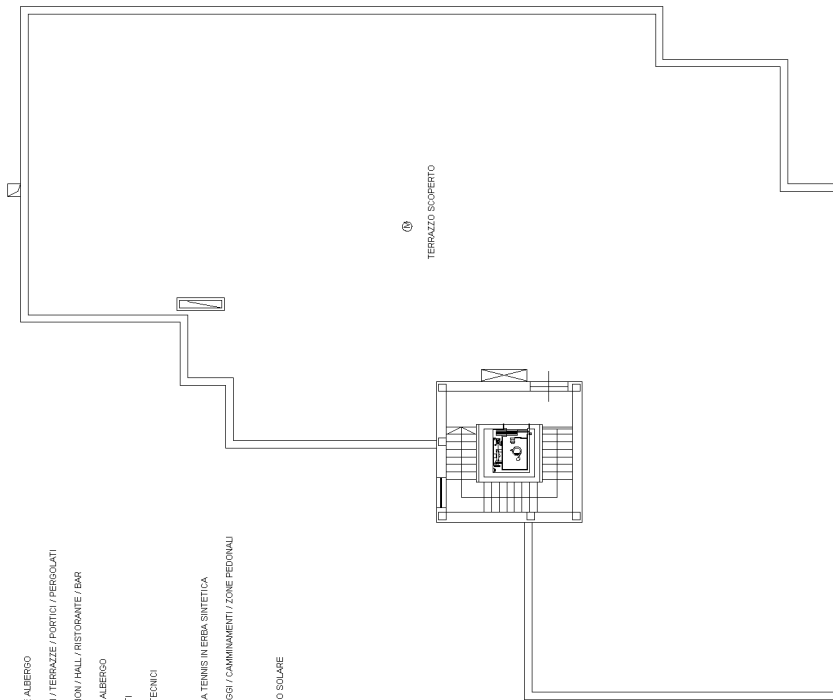

PIANO SECONDO (LASTRICO SOLARE)
RIFERIMENTO PLANIMETRIA 8



**Agenzia delle Entrate
CATASTO FABBRICATI
Ufficio Provinciale di
Bari**

Dichiarazione protocollo n. BA0214787 del 01/07/2015

Planimetria di u.i.u. in Comune di Polignano A Mare

Strada Comunale Monsignore

civ. NC

Identificativi Catastali:

Sezione:

Foglio: 13

Particella: 1395

Subalterno: 1

Compilata da:

Netti Giuseppe Antonio

Iscritto all'albo:

Geometri

Prov. Bari

N. 03048

Scheda n. 9

Scala 1:200

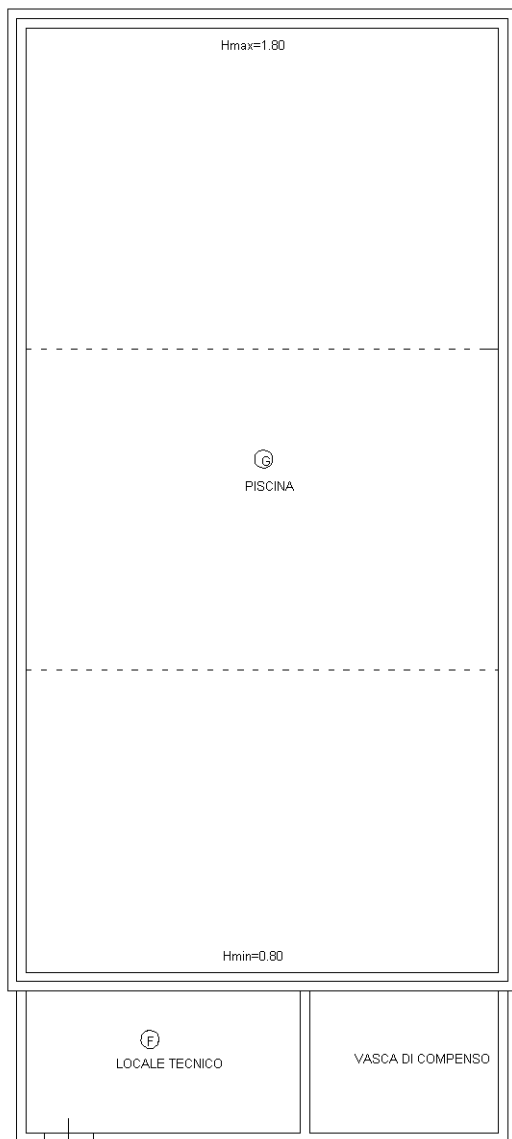

**PIANO TERRA
H=2.50
RIFERIMENTO PLANIMETRIA 11**

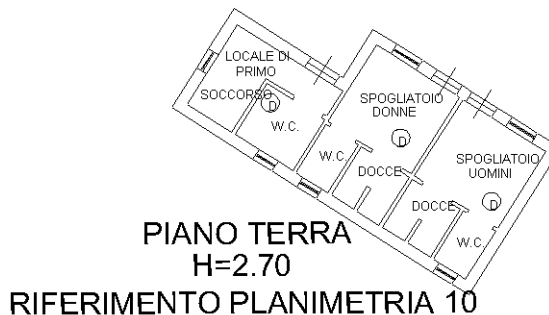

**PIANO TERRA
H=2.70
RIFERIMENTO PLANIMETRIA 10**

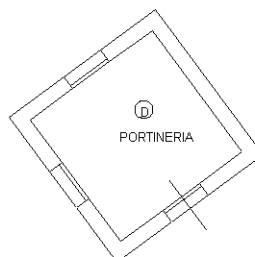

**PIANO TERRA
H=2.70
RIFERIMENTO PLANIMETRIA 13**

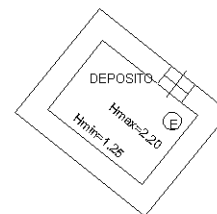

**PIANO TERRA
H=2.70
RIFERIMENTO PLANIMETRIA 14**



**PIANO TERRA
H=2.70
RIFERIMENTO PLANIMETRIA 9**

LEGENDA

- (A) CAMERE ALBERGO
- (B) BALCONI / TERRAZZE / PORTICI / PERGOLATI
- (C) RECEPTION / HALL / RISTORANTE / BAR
- (D) SERVIZI ALBERGO
- (E) DEPOSITI
- (F) LOCALI TECNICI
- (G) PISCINE
- (H) CAMPI DA TENNIS IN ERBA SINTETICA
- (I) PARCHEGGI / CAMMINAMENTI / ZONE PEDONALI
- (L) VERDE
- (M) LASTRICO SOLARE



Ultima planimetria in atti

**Agenzia delle Entrate
CATASTO FABBRICATI
Ufficio Provinciale di
Bari**

Dichiarazione protocollo n. BA0214788 del 01/07/2015

Planimetria di u.i.u. in Comune di Polignano A Mare

Strada Comunale Monsignore

civ. NC

Identificativi Catastali:

Sezione:

Foglio: 13

Particella: 1396

Subalterno: 1

Compilata da:

Netti Giuseppe Antonio

Iscritto all'albo:

Geometri

Prov. Bari

N. 03048

Scheda n. 1

Scala 1:200

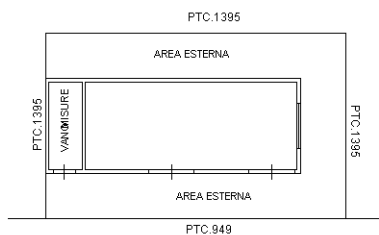

**PIANO TERRA
H=2.70**



Ultima planimetria in atti